



CANTON DE VAUD
COMMUNE DE MOUDON



PLAN DE CONSTATATION DE LA NATURE FORESTIERE

ECHELLE 1: 1000

- | | |
|---|---|
|  Aire forestière statique (18 LAT) selon constatation de la nature forestière (art. 24 LVLFo) | Lisières constatées le 30.11.2022 par l'inspecteur forestier du 5ème arrondissement |
|  Aire forestière (18 LAT) à titre indicatif (art. 1 RLVLFo) | M. Damien JORDAN |

Plan établi sur la base des données cadastrales du 10 janvier 2023 fournies par le bureau NPPR, Ingénieurs et géomètres SA, Moudon

Certifié conforme selon l'art. 15 RLAT par le géomètre breveté le

Joachim NICOD, Géomètre breveté



Géodonnée © Etat de Vaud Copyright @ swisstopo

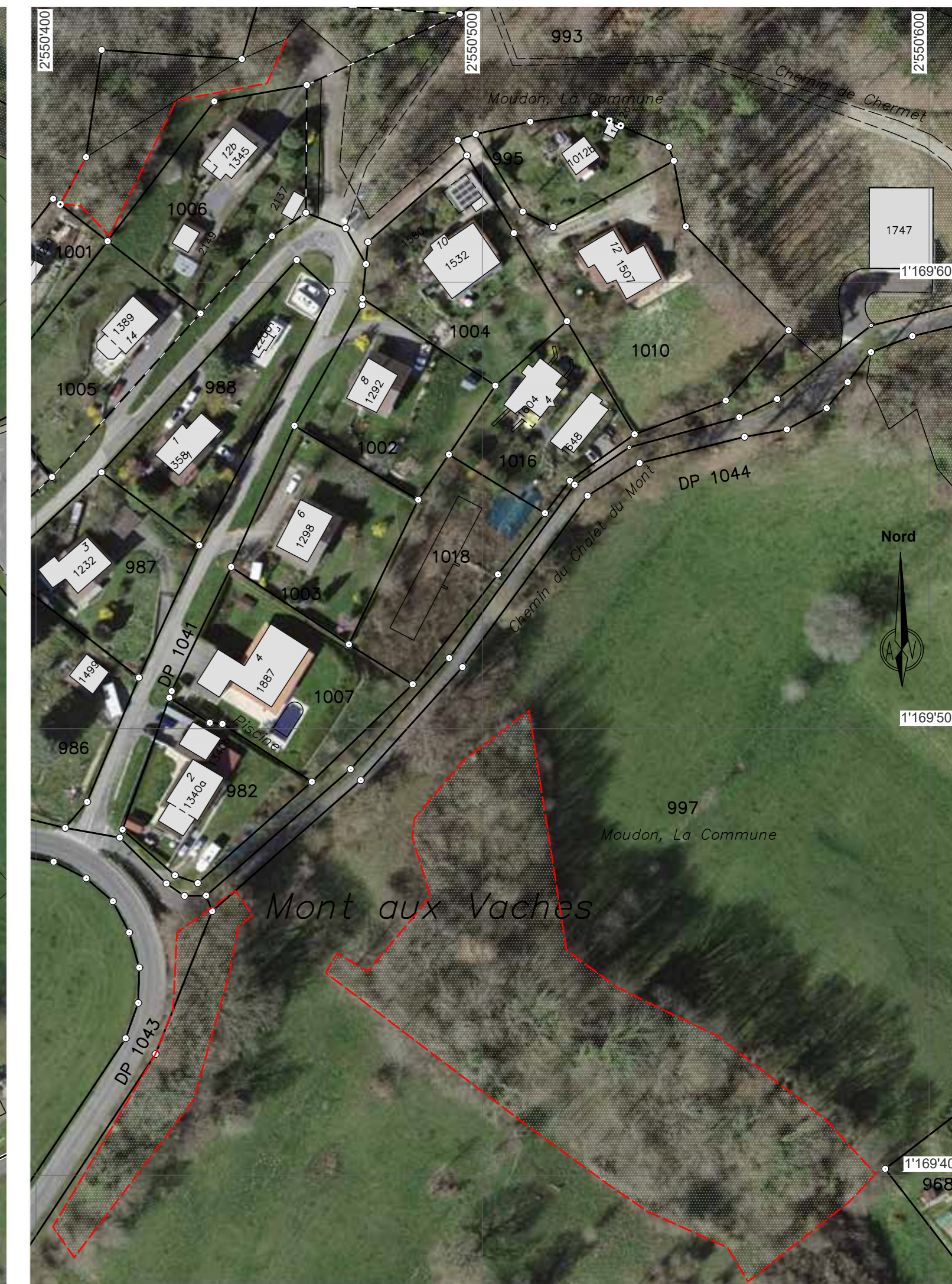

Mars 2023
Affaire : 18456